

REPERTÓRIO

P
C *LT*

1. Anúncio Brooklyn Bridge

Problema que se propôs resolver: reforçar a imagem de solidez do Banco Safra que completava 175 anos de existência.

Solução: colocados em perspectiva e comparados a pontes históricas de grandes centros financeiros, os 175 anos do banco ganharam outra dimensão.

Ficha técnica:

Agência: BergToledo Comunicação

Cliente: Banco Safra

Produto: Institucional

Título: Anúncio Brooklyn Bridge

Data de produção: maio 2017

Data veiculação: maio 2017

Veículo: revistas Veja, Época, Isto É Dinheiro

P

C

ut

2

Nós já éramos uma ponte financeira
antes de a Brooklyn Bridge ser inaugurada.

Brooklyn Bridge, inaugurada em 1883



175
ANOS

GRUPO
J. SAFRA

Mais importante do que tudo que
se passa é como se passa por tudo.

Construindo pontes
financeiras seguras por
onde atravessam gerações.

Para mais informações, consulte nossos gerentes
ou ligue para 0300 105 1234, de 2ª a 6ª feira,
das 9h às 21h30, exceto feriados.



A presente Instituição aderiu ao Código ANBIMA de Regulação e Melhores Práticas para a Atividade de Private Banking no Mercado Doméstico.

Central de Atendimento Safra: 0300 105 1234, de 2ª a 6ª feira, das 9h às 21h30, exceto feriados. Atendimento aos portadores de necessidades especiais, auditivas e de fala / SAC - Serviço de Atendimento ao Consumidor: 0800 772 5765, atendimento 24 horas por dia, 7 dias por semana. Ouvidoria - caso já tenha recorrido ao SAC e não esteja satisfeito(a): 0800 770 1236, de 2ª a 6ª feira, das 9h às 18h, exceto feriados.

ESTA PUBLICIDADE E/OU MATERIAL TÉCNICO SEGUE O CÓDIGO ANBIMA DE REGULAÇÃO E MELHORES PRÁTICAS PARA A ATIVIDADE DE PRIVATE BANKING. A VINCULAÇÃO DO SELO NÃO IMPLICA POR PARTE DA ANBIMA GARANTIA DE VERACIDADE DAS INFORMAÇÕES PRESTADAS



Safra Private
Banking

Tradição Secular de Segurança

P

D

lt
3

2. Anúncio Tower Bridge

Problema que se propôs resolver: reforçar a imagem de solidez do Banco Safra que completava 175 anos de existência.

Solução: colocados em perspectiva e comparados a pontes históricas de grandes centros financeiros, os 175 anos do banco ganharam outra dimensão.

Ficha técnica:

Agência: BergToledo Comunicação

Cliente: Banco Safra

Produto: Institucional

Título: Anúncio Tower Bridge

Data de produção: maio 2017

Data veiculação: maio 2017

Veículo: revistas Veja, Época, Isto É Dinheiro

Nós já éramos uma ponte financeira
antes de a Tower Bridge existir.

Tower Bridge, inaugurada em 1894



175
ANOS

GRUPO
J. SAFRA

Mais importante do que tudo que
se passa é como se passa por tudo.

Construindo pontes
financeiras seguras por
onde atravessam gerações.

Para mais informações, consulte nossos gerentes
ou ligue para 0300 105 1234, de 2ª a 6ª feira,
das 9h às 21h30, exceto feriados.



A presente Instituição aderiu ao Código
ANBIMA de Regulação e Melhores Práticas
para a Atividade de Private Banking no
Mercado Doméstico

Central de Atendimento Safra: 0300 105 1234, de 2ª a 6ª feira, das 9h às 21h30, exceto feriados. Atendimento aos portadores
de necessidades especiais, auditivas e de fala / SAC - Serviço de Atendimento ao Consumidor: 0800 772 5755, atendimento
24 horas por dia, 7 dias por semana. Ouvidoria - caso já tenha recorrido ao SAC e não esteja satisfeito(a): 0800 770 1236,
de 2ª a 6ª feira, das 9h às 18h, exceto feriados.

ESTA PUBLICIDADE E/OU MATERIAL TÉCNICO SEGUIE O CÓDIGO ANBIMA DE REGULAÇÃO E MELHORES PRÁTICAS PARA A ATIVIDADE DE PRIVATE BANKING
A VINCULAÇÃO DO SELO NÃO IMPLICA POR PARTE DA ANBIMA GARANTIA DE VERACIDADE DAS INFORMAÇÕES PRESTADAS



Safra Private
Banking

Tradição Secular de Segurança

8

C

5
5

3. Anúncio Manhattan Bridge

Problema que se propôs resolver: reforçar a imagem de solidez do Banco Safra que completava 175 anos de existência.

Solução: colocados em perspectiva e comparados a pontes históricas de grandes centros financeiros, os 175 anos do banco ganharam outra dimensão.

Ficha técnica:

Agência: BergToledo Comunicação

Cliente: Banco Safra

Produto: Institucional

Título: Anúncio Manhattan Bridge

Data de produção: maio 2017

Data veiculação: maio 2017

Veículo: revistas Veja, Época, Isto É Dinheiro

LT
6

Nós já éramos uma ponte financeira antes de a Manhattan Bridge ser construída.

Manhattan Bridge, inaugurada em 1909



175 ANOS

GRUPO J. SAFRA

Mais importante do que tudo que se passa é como se passa por tudo.

Construindo pontes financeiras seguras por onde atravessam gerações.

Para mais informações, consulte nossos gerentes ou ligue para 0300 105 1234, de 2ª a 6ª feira, das 9h às 21h30, exceto feriados.



A presente instituição adere ao Código ANBIMA de Regulação e Melhores Práticas para a Atividade de Private Banking no Mercado Doméstico.

Central de Atendimento Safra: 0300 105 1234, de 2ª a 6ª feira, das 9h às 21h30, exceto feriados. Atendimento aos portadores de necessidades especiais, auditivas e de fala / SAC - Serviço de Atendimento ao Consumidor: 0800 772 5755, atendimento 24 horas por dia, 7 dias por semana. Ouvidoria - caso já tenha recorrido ao SAC e não esteja satisfeito(a): 0800 770 1236, de 2ª a 6ª feira, das 9h às 18h, exceto feriados.

ESTA PUBLICIDADE E/OU MATERIAL TÉCNICO SEQUE O CÓDIGO ANBIMA DE REGULAÇÃO E MELHORES PRÁTICAS PARA A ATIVIDADE DE PRIVATE BANKING. A VINCULAÇÃO DO GELO NÃO IMPLICA POR PARTE DA ANBIMA GARANTIA DE VERACIDADE DAS INFORMAÇÕES PRESTADAS.



Safra Private Banking

Tradição Secular de Segurança

ρ

C

LE
7

4. Anúncio Mais importante do que tudo que passamos

Problema que se propôs resolver: reforçar a imagem de solidez e segurança do Banco Safra num momento de incerteza e insegurança do mercado criado pela pandemia.

Solução: com uma frase de impacto, o banco coloca seus 175 anos de experiência à serviço dos seus clientes, mostrando uma atitude positiva frente a crise.

Ficha técnica:

Agência: BergToledo Comunicação

Cliente: Banco Safra

Produto: Institucional

Título: Mais importante do que tudo que passamos é como passamos por tudo.

Data de produção: maio 2020

Data veiculação: maio 2020

Veículo: jornais Estado de São Paulo, Valor, Folha de São Paulo

Mais
importante
do que tudo
que passamos
é como
passamos
por tudo.

**Nossos mais de 175 anos
de experiência, tradição, segurança**
e todo o nosso conhecimento acumulado
estão a serviço dos nossos clientes.

Mesmo não sendo cliente,
acompanhe nossas análises diárias,
como o Morning Call, no canal do Safra no YouTube.



www.safra.com.br



P

C

65
9

5. Rótulo Rubabeer

Problema que se propôs resolver: criação de nome, marca e rótulo de uma cerveja assinada pelo Rubaiyat.

Solução: unindo o produto (cerveja) com a marca (Rubaiyat), nasceu a Rubabeer. A marca recebeu um design bem-humorado, típico das cervejas artesanais, com um touro de língua de fora.

Ficha técnica:

Agência: BergToledo Comunicação

Cliente: Grupo Rubaiyat

Produto: Rubabeer

Título: Design de rótulo

Data de produção: dezembro de 2018

Data veiculação: dezembro de 2018



ρ

C

ut
11

6. Anúncio Veleiro

Problema que se propôs resolver: apresentar os bons resultados do fundo Safra em comparação ao CDI.

Solução: Em vez que gráficos frios, foto de uma regata de veleiros – esporte ligado ao público de alta renda – ilustra o bom desempenho do investimento.

Ficha técnica:

Agência: BergToledo Comunicação

Cliente: Banco Safra

Produto: Fundo de Investimento

Título: Anúncio Veleiro Safra

Data de produção: maio 2018

Data veiculação: maio 2018

REBOTELETO

Safra Global Macro

RENTABILIDADE EM PRIMEIRO LUGAR.



Para mais informações, fale com seu gerente de relacionamento Safra ou acesse www.safranet.com.br



IMPORANTE: LEIA O FORMULÁRIO DE INFORMAÇÕES COMPLEMENTARES, A LÂMINA DE INFORMAÇÕES ESSENCIAIS E O REGULAMENTO ANTES DE INVESTIR. RENTABILIDADE PASSADA NÃO REPRESENTA GARANTIA DE RENTABILIDADE FUTURA. A RENTABILIDADE DIVULGADA NÃO É LÍQUIDA DE IMPOSTOS E TAXA DE SAÍDA. FUNDOS DE INVESTIMENTO NÃO CONTAM COM GARANTIA DO ADMINISTRADOR, DO GESTOR, DE QUALQUER MECANISMO DE SEGURO OU FUNDO GARANTIDOR DE CREDITO - FGC. DESCRIÇÃO DO TIPO ANBIMA DISPONÍVEL NO FORMULÁRIO DE INFORMAÇÕES COMPLEMENTARES. ESTE FUNDO TEM MENOS DE 12 (DOZE) MESES. PARA AVALIAÇÃO DA PERFORMANCE DE UM FUNDO DE INVESTIMENTO É RECOMENDÁVEL A ANÁLISE DE, NO MÍNIMO, 12 (DOZE) MESES. O fundo pode estar exposto a significativa concentração em ativos de poucos emissores, com os riscos daí decorrentes. O fundo utiliza estratégias com derivativos como parte integrante de sua política de investimento. Tais estratégias, cujos contos são rotacionados, podem resultar em significativas perdas patrimoniais para os fundos e, consequentemente, para os seus cotistas, podendo inclusive acarretar perdas superiores ao capital aplicado e a consequente obrigação dos cotistas de aportar recursos adicionais para cobrir o prejuízo do fundo. Não há garantia de que este fundo terá o desempenho futuro para os fundos e a consequente obrigação dos cotistas de aportar recursos adicionais para cobrir o prejuízo do fundo. Não há garantia de que este fundo terá o desempenho futuro para os fundos e a consequente obrigação dos cotistas de aportar recursos adicionais para cobrir o prejuízo do fundo. Não há garantia de que este fundo terá o desempenho futuro para os fundos e a consequente obrigação dos cotistas de aportar recursos adicionais para cobrir o prejuízo do fundo. Não há garantia de que este fundo terá o desempenho futuro para os fundos e a consequente obrigação dos cotistas de aportar recursos adicionais para cobrir o prejuízo do fundo.

de longo prazo. O patrimônio do fundo é investido em geral, Safra Global Macro - Data de início: 29/03/2017. Adição: 02/04/2017. Resgate: D-31/D+32. Patrimônio líquido médio desde o início do fundo até 01/01 de 2018: R\$ 530,79 milhões. Taxa de administração: 2% ao ano de 2018 e consequente de 2019 e 30/04/2018 e 30/04/2018 desde o início é consequente de 2017 e 30/04/2018. Base de negociação: 03/01 a 16/04. Os serviços de Distribuição e Custódia são prestados pelo Banco Safra S/A, inscrito no CNPJ nº 08.165.789/0001-28. SUPERVISÃO E FISCALIZAÇÃO - Comissão de Valores Mobiliários - CVM Serviço de Atendimento ao Cidadão em atendimento. Para mais informações, procure um gerente Safra ou acesse o site www.safranet.com.br, Central de Atendimento Safra: 0800 105 1234, de 2ª a 6ª feira, das 9h às 21h30, exceto feriados. Atendimento aos portadores de necessidades especiais, auxílios e de fala / SAC - Serviço de Atendimento ao Consumidor: 0699 772 0756, atendimento 24 horas por dia, 7 dias por semana. Ouvidoria - caso já tenha recorrido ao SAC e não esteja satisfeito(a): 0800 770 1236, de 2ª a 6ª feira, das 9h às 18h, exceto feriados. E-mail: safraassessoria@safranet.com.br

NO SAFRA, VOCE PODE.

Um fundo com gestão local e abrangência global para obter ganhos ao redor do mundo. Multimercado com diversidade de ativos - bolsas, moedas e juros.

Banco de Investimento

Safra

FUNDO	Classificação ANBIMA	Aprovação ANBIMA	Tipo Ativo	Risco de Perdas Máximas	Correção/Pagamento (dias)	R. Médio 30 dias (R\$ Milhões)	Número de Cotistas	2017			2018			Desempenho		
								Fundo	CDI	% CDI	Fundo	CDI	% CDI	Análise	CDI	% CDI
SAFRA GLOBAL MACRO FOMULTIMERCADO	Multimercado Liv	18/10/17	2% a.a.	2% de perda desde o 05/04	02/1/0-32	R\$ 530,79	208.000	0,5%	0,5%	10,20%	2,81%	2,12%	10,00%	1,30%	1,00%	10,00%

C

lt
13

7. Folheto Vilas Altos de Trancoso

Problema que se propôs resolver: Divulgar lançamento do empreendimento imobiliário Vilas Altos de Trancoso, condomínio de casas, em Trancoso, sul da Bahia.

Solução: O folheto explora a localização privilegiada do empreendimento - um pé na areia e o outro no Quadrado de Trancoso - com fotos da natureza exuberante e todo o charme do lugar. A sofisticação do simples presente na arquitetura das casas serviu de inspiração para a identidade visual da peça.

Ficha técnica:

Agência: BergToledo Comunicação
Cliente: Develop Brasil
Produto: Empreendimento imobiliário
Título: Vem aí
Data de produção: novembro 2018
Data veiculação: novembro 2018



Vem aí um privilégio chamado
Vilas do Altos de Trancoso



lt
15

8. Website Vilas Altos de Trancoso

Problema que se propôs resolver: Divulgar lançamento do empreendimento imobiliário Vilas Altos de Trancoso, condomínio de casas, em Trancoso, sul da Bahia.

Solução: Um site com uma navegabilidade inteligente tendo como apresentadora Mel Fronckowiak explora em detalhes todos os diferenciais do empreendimento, tanto para quem quer investir como para quem quer uma segunda residência.

Ficha técnica:

Agência: BergToledo Comunicação

Cliente: Develop Brasil

Produto: Empreendimento imobiliário

Título: Um privilégio chamado Vilas do Altos de Trancoso.

Data de produção: novembro 2018

Data veiculação: dezembro 2018

Vilas Altos de Trancoso
PT | EN

Um privilégio chamado
Vilas do Altos de Trancoso

Saiba mais

É mais que pé na areia.
É pé na areia de Trancoso.

Saiba mais

Lazer e rentabilidade

Trancoso é um destino requisitado e muito bonito e Vilas é super atrativo. Tanto para quem busca qualidade de vida, como para quem quer rentabilizar seu investimento por meio de locações conduzidas pela administração, desde a divulgação, passando pelo check-in, até o check-out dos hóspedes.

Não custa, não, um empenhimento igual ao de outros, com infraestrutura de serviços além da administração da locação.

Conheça as casas

- 233 m² Casa Cobertura
- 262 m² Casa Tábua
- 96% Área preservada
- 24h Portaria e Segurança
- 5 min A pé do Quadrado

Vilas do Altos de Trancoso

por Mel Fronckowiak

Gui Mattos

Vencedor do **Architizer A+ Awards 2017**, um dos maiores prêmios mundiais da arquitetura brasileira. Gui Mattos é o responsável por unir a tradição e a inovação, a sustentabilidade e a simplicidade, a natureza e as construções do Vilas do Altos de Trancoso.

Conheça as casas

Realização: **DEVELOP BRASIL** | Arquitetura: **GUIMATTOS**

Confirme seu interesse

Deixe seus dados para que um de nossos especialistas entre em contato com você.

Nome

CNPJ

E-mail Celular*

Desejo agendar uma visita

Enviar

contato@vilasaltosdetrancoso.com.br
Fone: 55(11) 99631-7848

C

→

lt
17

9. Folheto EBP Brasil

Problema que se propôs resolver: Apresentar a EBP Brasil e seus serviços de consultoria e engenharia ambiental

Solução: o folheto mostra que a EBP Brasil faz parte de um grupo suíço, com presença internacional, mas que nasce com 40 anos de história no Brasil ao assumir 100% da Geoklock e abraçar todo o seu corpo técnico, sua experiência, seus produtos e serviços no setor ambiental.

Ficha técnica:

Agência: BergToledo Comunicação

Cliente: EBP Brasil

Produto: Institucional

Título: EBP Brasil

Data de produção: fevereiro 2020

Data veiculação: fevereiro 2020

EBP Brasil
Shaping
the future



EBP ©

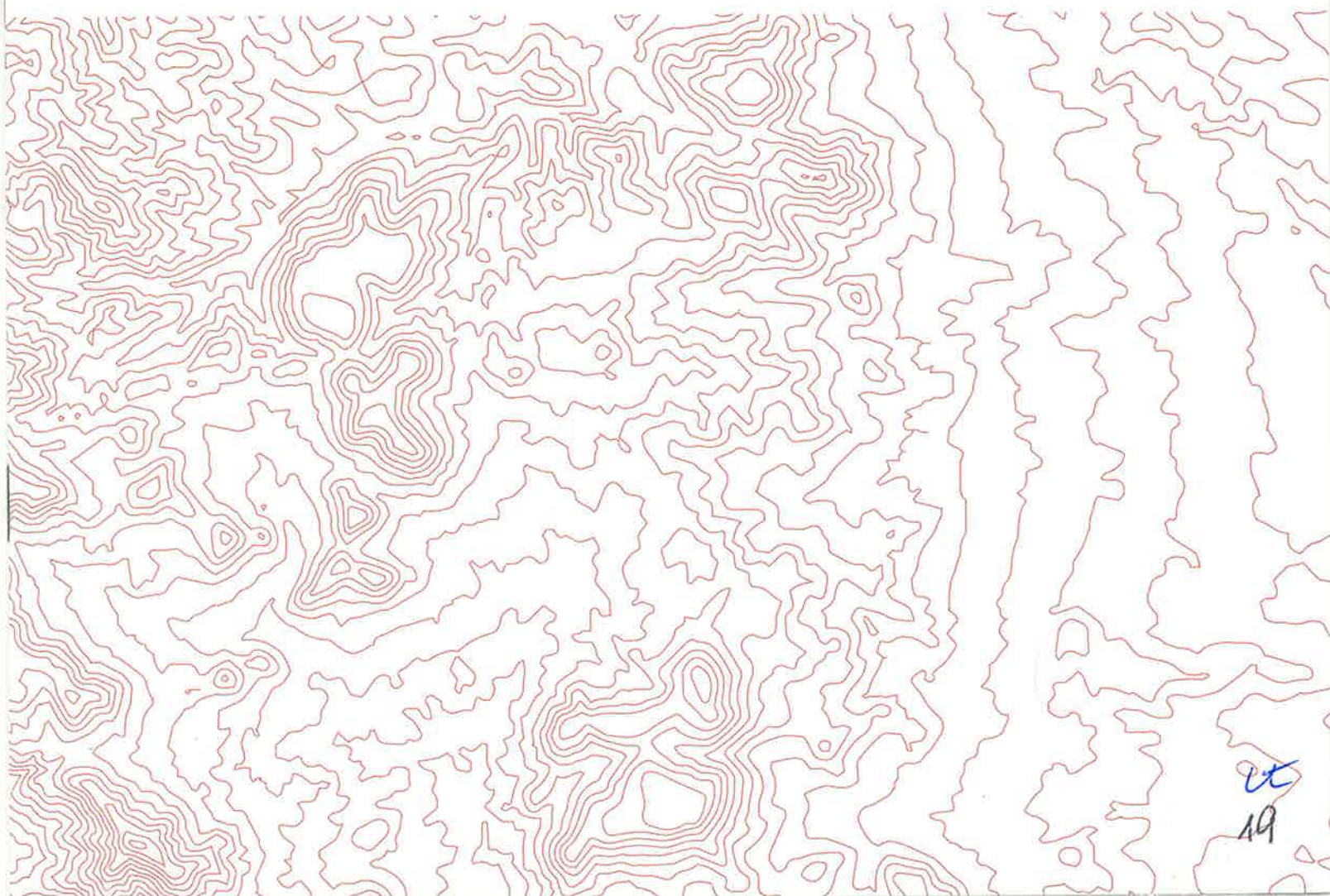

25
19

10. Anúncio Figueira Rubaiyat

Problema que se propôs resolver: mostrar que na Figueira Rubaiyat o ambiente é tão especial quanto os pratos. Um lugar de celebração.

Solução: Uma acolhedora foto da centenária Figueira, patrimônio da casa e da cidade, ilustra o título por ocasião do dia dos namorados: O lugar é perfeito para dizer “eu te amo”

Ficha técnica:

Agência: BergToledo Comunicação

Cliente: Grupo Rubaiyat

Produto: Figueira Rubaiyat

Título: O lugar perfeito

Data de produção: junho 2018

Data veiculação: junho 2018

Veículo: Veja São Paulo



O LUGAR
É PERFEITO
PARA DIZER
“EU TE AMO”.

12 DE JUNHO
DIA DOS NAMORADOS

RUBAIYAT ALAMEDA SANTOS
ALAMEDA SANTOS, 86
CERQUEIRA CESAR
☎ 3170 5100

SÃO PAULO
RUBAIYAT FARIA LIMA
AV. BRIG. FARIA LIMA, 2154
JARDIM PAULISTANO
☎ 3165 8888

A FIGUEIRA RUBAIYAT
R. HADDOCK LOBO, 1738
JARDIM PAULISTA
☎ 3087 1399

BRASÍLIA
RUBAIYAT BRASILIA
ST. DE CLUBES ESPORTIVOS SUL I
ESPORTIVO SUL
☎ 3443 5000

RIO DE JANEIRO
RUBAIYAT RIO
R. JARDIM BOTANICO, 971
JARDIM BOTANICO
☎ 3204 9999



SÃO PAULO • RIO DE JANEIRO • BRASÍLIA • ARGENTINA • CHILE • MADRID • MÉXICO

WWW.RUBAIYAT.COM.BR

0

C

lt
21

São Paulo, 17 de Março de 2021



Luiz Augusto Monteiro de Toledo Filho
Sócio Diretor